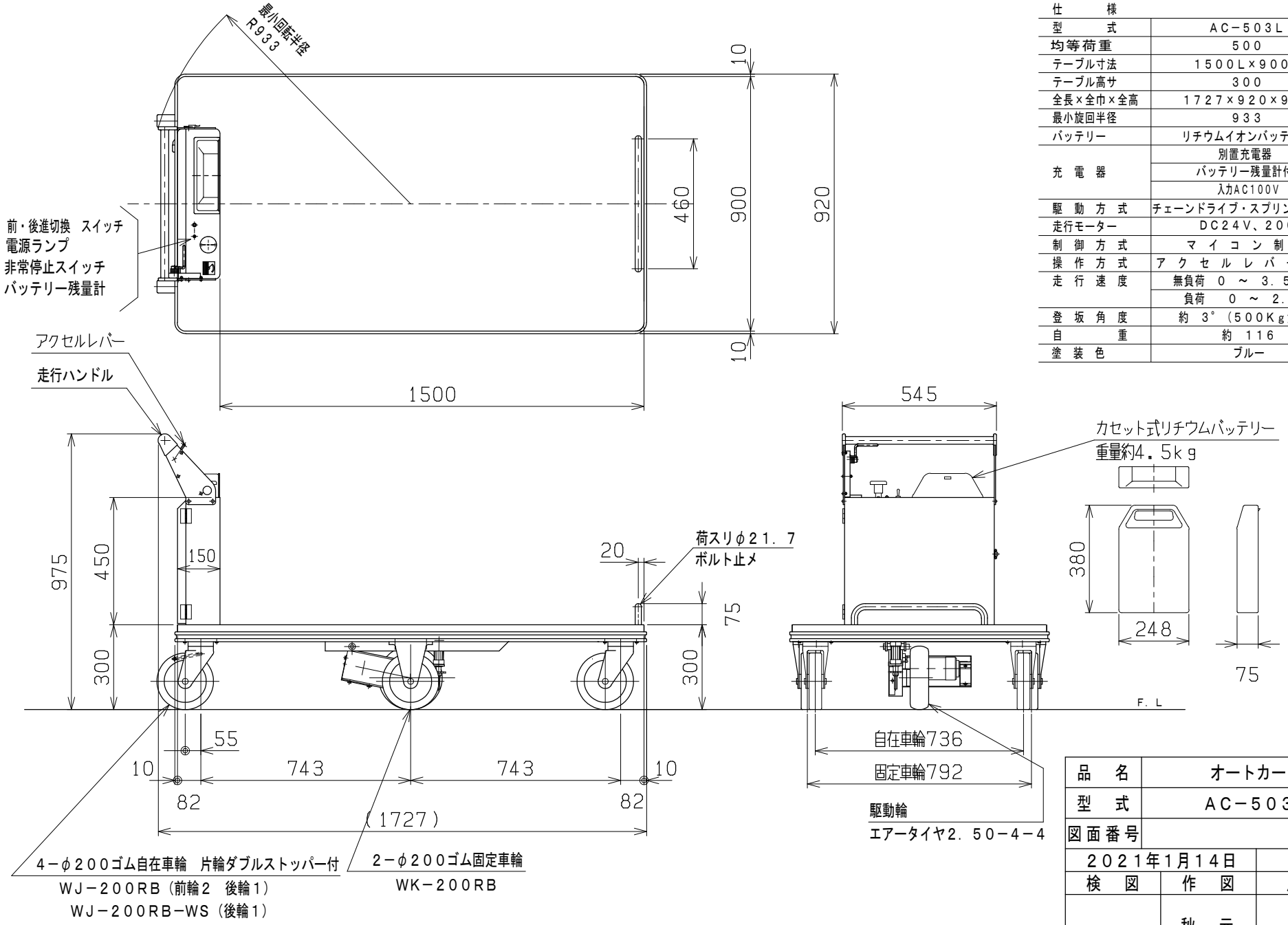

仕様	
型式	AC－503L
均等荷重	500 kg
テーブル寸法	1500L×900W mm
テーブル高サ	300 mm
全長×全巾×全高	1727×920×975 mm
最小旋回半径	933 mm
バッテリー	リチウムイオンバッテリー 1個
充電器	別置充電器 バッテリー残量計付 入力AC100V
駆動方式	チェーンドライブ・スプリング接地方式
走行モーター	DC24V、200W
制御方式	マイコン制御
操作方式	アクセルレバー操作
走行速度	無負荷 0 ～ 3．5 km／h 負荷 0 ～ 2．3km／h
登坂角度	約 3°（500Kg負荷）
自重	約 116 kg
塗装色	ブルー

品名	オートカート	
型式	AC－503L	
図面番号		
2021年1月14日		B－4
検図	作図	尺度
	秋元	1／15
東正車輌株式会社		